



Obec Libuň  
507 15 Libuň 27  
telefon 493 591 130, fax 493 591 307, e-mail: [starosta@libun.cz](mailto:starosta@libun.cz)  
IČO 00271764

Obec Libuň **zveřejňuje** ve smyslu ustanovení § 39 odst. 1 zákona č. 128/2000 Sb., o obcích (obecní zřízení), ve znění pozdějších předpisů,

## **ZÁMĚR č. 3/2024**

Prodat nově vzniklý pozemek p.č. 760/99 v k.ú. Libuň dle GP č. 576-1/2023 ze dne 1.8.2023.

- Bližší informace lze získat u starosty obce osobně nebo na tel.: 439 591 307, 725 081 052, email: [starosta@libun.cz](mailto:starosta@libun.cz)

V Libuni dne: 23.1.2024

Miloš Daňo  
starosta obce

Příloha: Gometrický plán č. 576-1/2023

*Vyvěšeno na úřední desce dne: 23.1.2024*

*Sejmuto z úřední desky dne: 7.2.2024*

## VÝKAZ DOSAVADNÍHO A NOVÉHO STAVU ÚDAJŮ KATASTRU NEMOVITOSTÍ

Dosavadní stav				Nový stav											
Označení pozemku parc. číslem	Výměra parcely		Druh pozemku Způsob využití	Označení pozemku parc. číslem	Výměra parcely		Druh pozemku Způsob využití	Typ stavby Způsob využití	Způsob určení výměry	Porovnání se stavem evidence právních vztahů					
	ha	m <sup>2</sup>			ha	m <sup>2</sup>				Díl přechází z pozemku označeného v katastru nemovitostí	dřívejší poz. evidenci	Číslo listu vlastnictví	Výměra dílu		Označení dílu
											ha	m <sup>2</sup>			
760/1	25	60	ostat.pl. ostat.komunikace	760/1	23	94	ostat.pl. ostat.komunikace			0					
				760/98	1	15	ostat.pl. ostat.komunikace			0	760/1	10001	1	15	
				760/99		51	ostat.pl. dráha			0	760/1	10001		51	
	25	60			25	60									

<b>GEOMETRICKÝ PLÁN pro</b>  rozdělení pozemku	Geometrický plán ověřil úředně oprávněný zeměměřický inženýr:	Stejnopis ověřil úředně oprávněný zeměměřický inženýr:
	Jméno, příjmení: <i>Ing. Ivan Pleskač</i>	Jméno, příjmení: <i>Ing. Ivan Pleskač</i>
	Číslo položky seznamu úředně oprávněných zeměměřických inženýrů: <i>2765/2016</i>	Číslo položky seznamu úředně oprávněných zeměměřických inženýrů: <i>2765/2016</i>
	Dne: <i>01.08.2023</i> Číslo: <i>35A/2023</i>	Dne:      Číslo:
	Náležitosti a přesnosti odpovídá právním předpisům.	Tento stejnopis odpovídá geometrickému plánu v elektronické podobě uloženému v dokumentaci katastrálního úřadu.
Vyhotovitel: <i>GJW Praha spol. s r.o.</i> <i>Mezitratová 137/46</i> <i>198 21 Praha 9 – Hloubětín</i> <i>IČO: 41192869</i>	Katastrální úřad souhlasí s označováním parcel.	Ověření stejnopisu geometrického plánu v listinné podobě.
Číslo plánu: <i>576-1/2023</i>	<b>Petra Gurinová</b> KÚ pro Královéhradecký kraj KP Jičín PGP-811/2023-604 2023.08.07 14:20:25 +02'00'	
Okres: <i>Jičín</i>		
Obec: <i>Libuň</i>		
Kat. území: <i>Libuň</i>		
Mapový list: <i>Jičín 9-2/31</i>		
Dosavadním vlastníkům pozemků byla poskytnuta možnost seznámit se v terénu s průběhem navrhovaných nových hranic, které byly označeny předepsaným způsobem: <i>viz seznam souřadnic</i>		

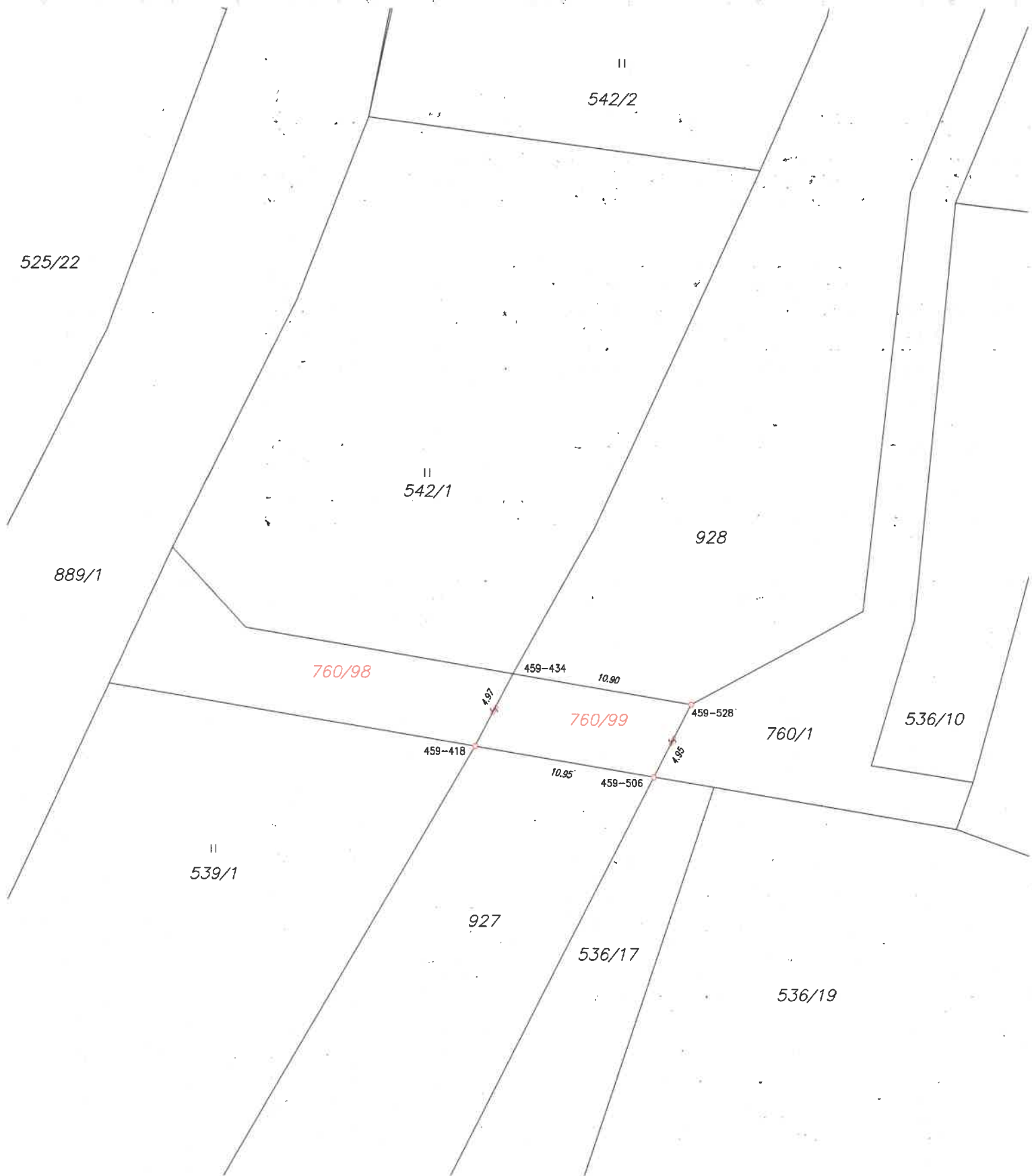

Seznam souřadnic (S-JTSK)  
Souřadnice pro zápis do KN

Číslo bodu	Y	X	kód kv.	Poznámka
459-418	674714.51	1005147.47	8	Plast. mezník
459-434	674712.20	1005143.08	8	Kolík – dočasně, ohrožen st. činnost, po domluvě s vlastníky
459-506	674703.69	1005149.32	8	Plast. mezník
459-528	674701.44	1005144.92	8	Plast. mezník