



Obec Libuň
507 15 Libuň 27
telefon 493 591 130, fax 493 591 307, e-mail: starosta@libun.cz
IČO 00271764

Obec Libuň **zveřejňuje** ve smyslu ustanovení § 39 odst. 1 zákona č. 128/2000 Sb., o obcích (obecní zřízení), ve znění pozdějších předpisů,

ZÁMĚR č. 2/2024

směnit nově vzniklý pozemek p.č. 760/98 ve vlastnictví obce dle GP 576-1/2023 za nově vzniklý pozemek p.č. 536/42 dle GP 577-2/2023 vše v k. ú. Libuň.

- Bližší informace lze získat u starosty obce osobně nebo na tel.: 439 591 307, 725 081 052, email: starosta@libun.cz

V Libuni dne: 23.1.2024

Miloš Daňo
starosta obce

Příloha: Situace GP č. 576-1/2023
GP č. 577-2/2023

Vyvěšeno na úřední desce dne: 23.1.2024

Sejmuto z úřední desky dne: 7.2.2024

VÝKAZ DOSAVADNÍHO A NOVÉHO STAVU ÚDAJŮ KATASTRU NEMOVITOSTÍ

Dosavadní stav				Nový stav											
Označení pozemku parc. číslem	Výměra parcely		Druh pozemku	Označení pozemku parc. číslem	Výměra parcely		Druh pozemku	Typ stavby	Způsob využití	Způsob využití	Způsob využití	Porovnání se stavem evidence právních vztahů			
	ha	m ²	Způsob využití		ha	m ²	Způsob využití	Způsob využití	Způsob využití	výměr	Díl přechází z pozemku - označeného v katastru nemovitostí	dřívejší poz. evidenci	Číslo listu vlastnictví	Výměra dílu	
												ha	m ²		
760/1	25	60	ostat.pl. ostat.komunikace	760/1	23	94	ostat.pl. ostat.komunikace				0				
				760/88	1	15	ostat.pl. ostat.komunikace				0	760/1	10001	1	15
				760/99		51	ostat.pl. dráha				0	760/1	10001		51
	25	60			25	60									

GEOMETRICKÝ PLÁN pro <i>rozdělení pozemku</i>	Geometrický plán ověřil úředně oprávněný zeměměřický inženýr:	Stejnopis ověřil úředně oprávněný zeměměřický inženýr:
	Jméno, příjmení: <i>Ing. Ivan Pleskač</i>	Jméno, příjmení: <i>Ing. Ivan Pleskač</i>
	Číslo položky seznamu úředně oprávněných zeměměřických inženýrů: <i>2765/2016</i>	Číslo položky seznamu úředně oprávněných zeměměřických inženýrů: <i>2765/2016</i>
	Dne: <i>01.08.2023</i> Číslo: <i>35A/2023</i>	Dne: Číslo:
Náležitosti a přesnosti odpovídá právním předpisům.	Tento stejnopis odpovídá geometrickému plánu v elektronické podobě uloženému v dokumentaci katastrálního úřadu.	Ověření stejnopisu geometrického plánu v listinné podobě.
Vyhotovitel: <i>GJW Praha spol. s r.o. Mezitratová 137/46 198 21 Praha 9 – Hloubětín IČO: 41192869</i>	Katastrální úřad souhlasí s ořizováním parcel.	
Číslo plánu: <i>576-1/2023</i>	Petra Gurinová KÚ pro Královéhradecký kraj KP Jičín PGP-811/2023-604 2023.08.07 14:20:25 +02'00'	
Okres: <i>Jičín</i>		
Obec: <i>Libuň</i>		
Kat. území: <i>Libuň</i>		
Mapový list: <i>Jičín 9-2/31</i>		
Dosavadním vlastníkům pozemků byla poskytnuta možnost seznámit se v terénu s průběhem navržených nových hranic, které byly označeny předepsaným způsobem: <i>viz seznam souřadnic</i>		

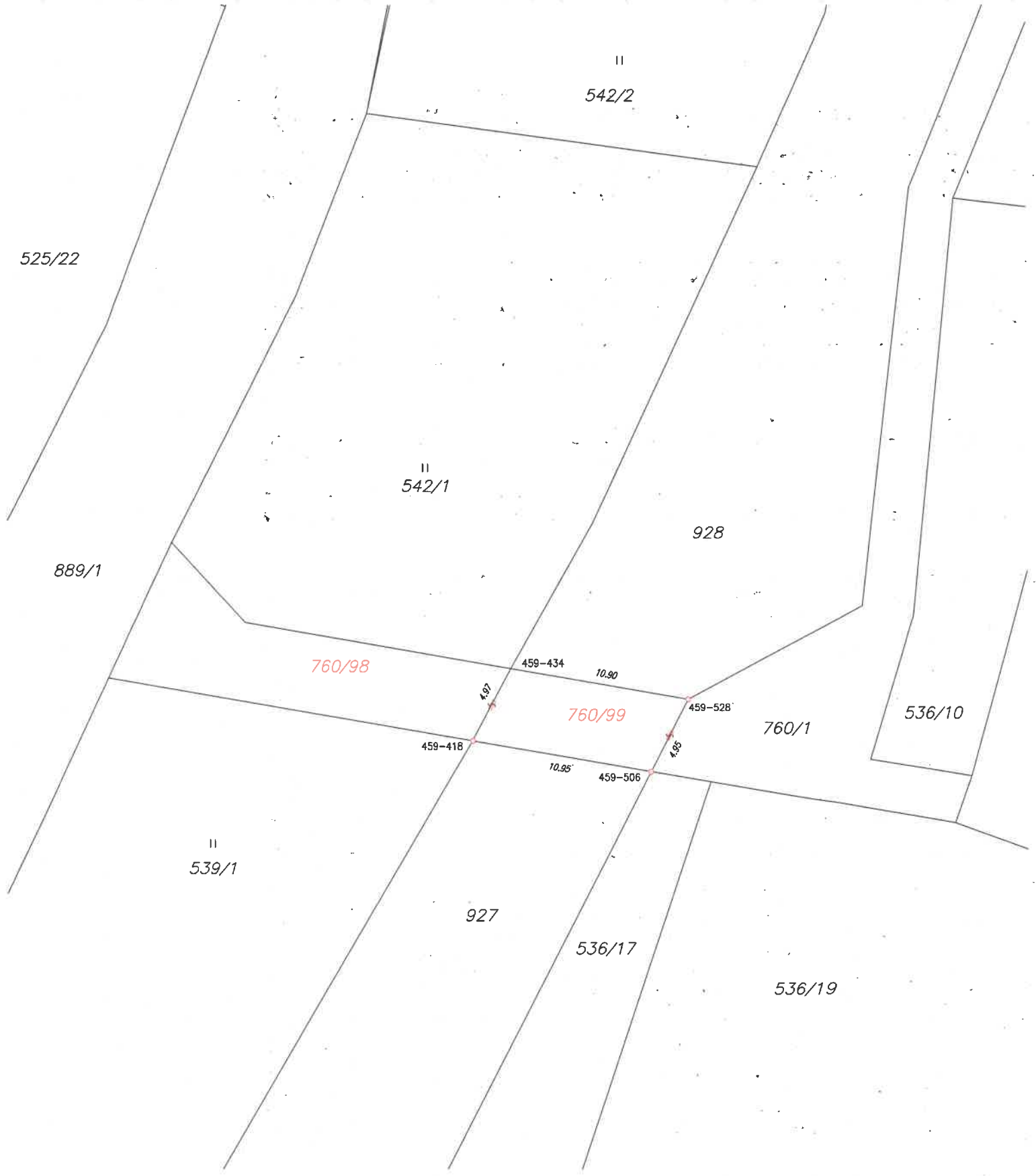

Seznam souřadnic (S-JTSK)
 Souřadnice pro zápis do KN

Číslo bodu	Y	X	kód kv.	Poznámka
459-418	674714.51	1005147.47	8	Plast. mezník
459-434	674712.20	1005143.08	8	Kolík - dočasně, ohrožen st. činnost, po domluvě s vlastníky
459-506	674703.69	1005149.32	8	Plast. mezník
459-528	674701.44	1005144.92	8	Plast. mezník

VÝKAZ DOSAVADNÍHO A NOVÉHO STAVU ÚDAJŮ KATASTRU NEMOVITOSTÍ

Dosavadní stav			Nový stav											
Označení pozemku parc. číslem	Výměra parcely		Druh pozemku Způsob využití	Označení pozemku parc. číslem	Výměra parcely		Druh pozemku Způsob využití	Typ stavby Způsob využití	Způsob určení výměry	Porovnání se stavem evidence právních vztahů				
	ha	m ²			ha	m ²				Díl přechází z pozemku označeného v katastru nemovitostí	dřívější poz. evidenci	Číslo listu vlastnictví	Výměra dílu	
		ha	m ²			ha	m ²			ha	m ²			
536/12	9	67	orná půda	536/12	8	94	orná půda							
				536/42		73	orná půda	0	536/12	417		73		
	9	67			9	67								

Výkaz údajů o bonitovaných půdně ekologických jednotkách (BPEJ) k parcelám nového stavu

Parcelní číslo podle katastru nemovitostí		Kód BPEJ	Výměra		BPEJ na dílu parcely	Parcelní číslo podle katastru nemovitostí		Kód BPEJ	Výměra		BPEJ na dílu parcely
zjednodušené evidence			ha	m ²		ha	m ²		zjednodušené evidence		
536/12		55411		8 94							
536/42		55411		73							

GEOMETRICKÝ PLÁN pro

rozdělení pozemku

Geomtrický plán ověřil úředně oprávněný zeměměřický inženýr:

Jméno, příjmení: *Ing. Ivan Pleskač*
 Číslo položky seznamu úředně oprávněných zeměměřických inženýrů: *2765/2016*
 Dne: *1.8.2023* Číslo: *364/2023*

Náležitostmi o přesnosti odpovídá právním předpisům.

Stejnopis ověřil úředně oprávněný zeměměřický inženýr:

Jméno, příjmení: *Ing. Ivan Pleskač*
 Číslo položky seznamu úředně oprávněných zeměměřických inženýrů: *2765/2016*
 Dne: Číslo:

Tento stejnopis odpovídá geometrickému plánu v elektronické podobě uloženému v dokumentaci katastrálního úřadu.

Vyhotovitel: *GJW Praha spol. s r.o.
 Mezitroťová 137/46
 198 21 Praha 9 – Hloubětín
 IČO: 41192869*

Číslo plánu: *577-2/2023*

Okres: *Jičín*

Obec: *Libuň*

Kat. území: *Libuň*

Mapový list: *Jičín 9-2/31*

Dosavadním vlastníkům pozemků byla poskytnuta možnost seznámit se v terénu s průběhem navrhovaných nových hranic, které byly označeny předebraným způsobem.

viz Seznam souřadnic

Katastrální úřad souhlasí s očíslováním parcel.

Petra Gurinová
 KÚ pro Královéhradecký kraj
 KP Jičín
 PGP-812/2023-604
 2023.08.08 10:32:49 +02'00'

Ověření stejnopisu geometrického plánu v listinné podobě.

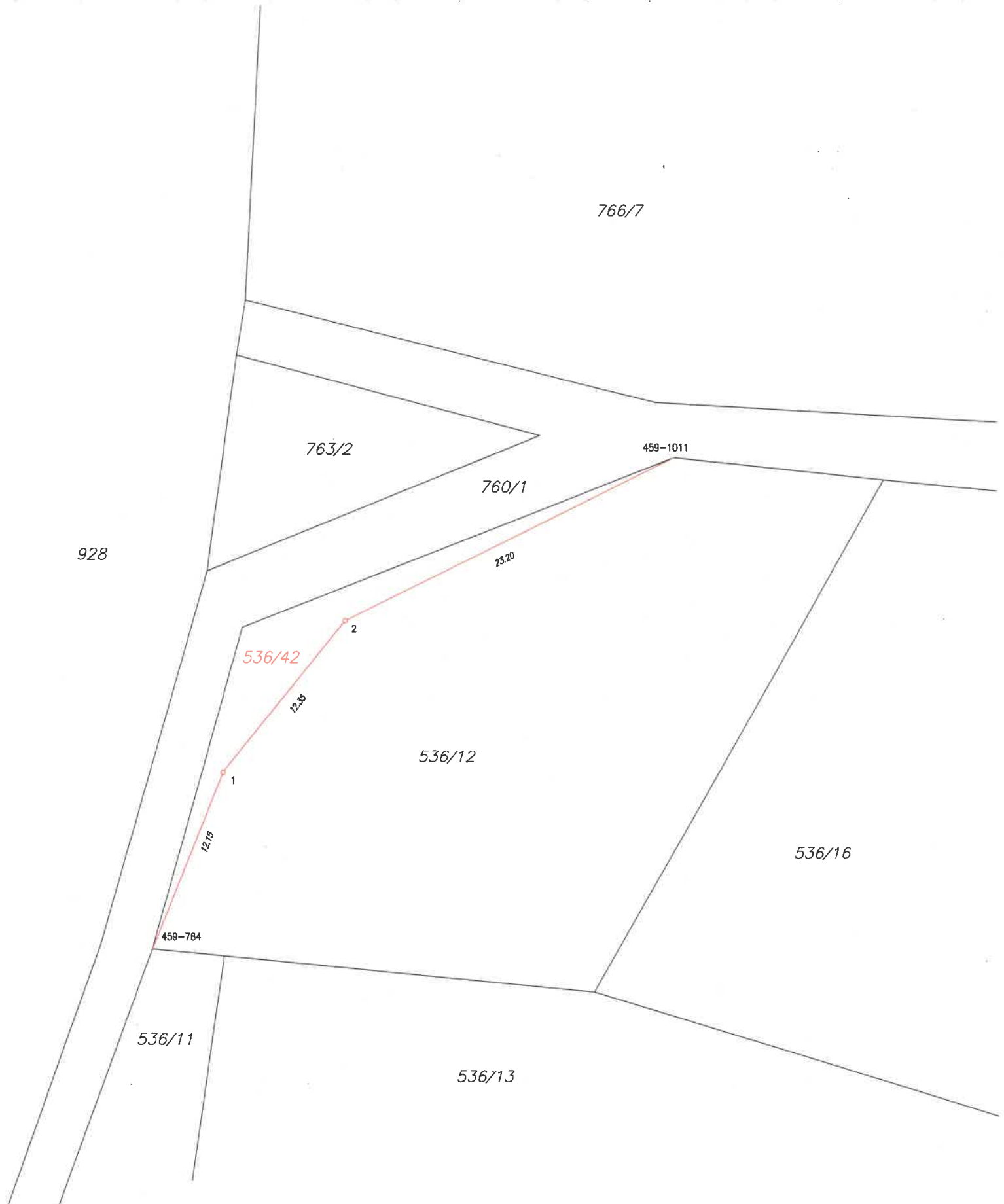

Seznam souřadnic (S-JTSK)

Číslo bodu	Souřadnice pro zápis do KN			Poznámka
	Y	X	kód kv.	
459-784	674669.19	1005073.69	8	Kolík - po domluvě s vlastníky
459-1011	674636.06	1005042.54	8	Kolík - po domluvě s vlastníky
1	674664.67	1005062.47	3	Plastový mezník
2	674656.90	1005052.84	3	Plastový mezník