

M ě s t s k ý ú ř a d J i č í n

odbor dopravy - oddělení silničního hospodářství

17.listopadu 16, 506 01 Jičín

e-mail: doprava@mujicin.cz

fax.: 493 545 285

Č.j.: **MuJc/2025/1458/DOP/MoE**

V Jičíně dne: **27.1.2025**

Vyřizuje: **ing. Moravcová**

Telefon: **493 545 419**

Titl.:

AZ GEO, s.r.o.

Ocelářská 2969/12

703 00 Ostrava

VEŘEJNÁ VYHLÁŠKA

Opatření obecné povahy - přechodná úprava provozu

Odbor dopravy MěÚ Jičín, rozhodující v přenesené působnosti podle ustanovení § 61 odst. 1 zákona č. 128/2000 Sb., o obcích, jako příslušný úřad obce s rozšířenou působností podle ustanovení § 124 odst. 6 zák. č. 361/2000 Sb., o provozu na pozemních komunikacích a podle ust. 77 odst. 1 písm. c) uvedeného zák. č. 361/2000 Sb., na základě písemné žádosti, kterou podal žadatel: AZ GEO, s.r.o., Ocelářská 2969/12, 703 00 Ostrava, IČO: 25358944 zastoupený firmou INKA – dopravní značení Hradec Králové s.r.o., Obránců míru 258, 503 02 Hradec Králové, IČO: 27478866 (dále žadatel) dne 10.1.2025 a po dohodě s dopravním inspektorátem Policie České republiky Krajského ředitelství policie Královéhradeckého kraje (dále jen „DI PČR KŘP KHK“) vedeného pod č.j.: KRPH-3818-2/ČJ-2025-050406 ze dne 10.1.2025,

vydává žadateli stanovení přechodného dopravního značení

formou opatření obecné povahy dle ust. § 171 zák. č. 500/2004 Sb., správní řád

na silnici III/2836 – Libuň-Jivany pro akci „geologický průzkum“ v termínu **od 17.2.2024 do 21.2.2025.**

Dopravní značení bude provedeno dle přiložené situace a v souladu s vyhl. č. 294/2015 Sb., zák. č. 361/2000 Sb., dále podle příslušných ČSN týkajících se dopravního značení, resp. v souladu s Příručkou pro označování pracovních míst na silnicích a dálnicích - schváleno MD pod č.j.: MD-39682/2023/930/3 ze dne 24.11.2023

za těchto podmínek:

1) Dopravní značení bude provedeno podle přílohy a dle písemného vyjádření DI PČR KŘP KHK č.j.: KRPH-3818-2/ČJ-2025-050406 ze dne 10.1.2025. Značení, které je v kolizi s touto úpravou, bude zakryto.

2) Při akci nesmí být ohrožena bezpečnost silničního provozu, a to ani chodců.

3) Velikost dopravních značek bude **základní** a provedení značek (typ) bude **reflexní**.

4) Dopravní značení bude provedeno nejpozději do zahájení akce. Po jejím ukončení bude značení neprodleně odstraněno.

5) Za provedení tohoto stanovení odpovídá: **AZ GEO, s.r.o., Ocelářská 2969/12, 703 00 Ostrva, IČO: 25358944, kontaktní osoba: Mgr. Martin Borovský, tel.: +421 907975148.**

Odůvodnění:

O výše uvedené stanovení byl požádán odbor dopravy MěÚ Jičín dne 10.1.2025. K žádosti byl doložen souhlas policie jako příslušného dotčeného orgánu dne 17.1.2025. Správní orgán se s tímto posouzením ztotožňuje. Vzhledem k tomu, že jde o umístění dopravních značek ukládajících účastníku silničního provozu povinnosti odchylné od obecné úpravy provozu na pozemních komunikacích, se dle ust. § 77 odst. 5 zák. č. 361/2000 Sb. realizuje stanovení dopravního značení formou opatření obecné povahy podle části šesté zák. č. 500/2004 Sb., správní řád.

Poučení:

Podle ust. § 173 odst. 2 správního řádu nelze proti stanovení vydaném opatřením obecné povahy podat opravný prostředek. Stanovení vydané opatřením obecné povahy nabývá účinnosti pátým dnem po dni vyvěšení vyhlásky.

Ing. Martin Duczynski
vedoucí odboru dopravy
Městského úřadu Jičín

Příloha: 3x situace dopr. značení

Toto opatření musí být vyvěšeno na úřední desce orgánu, který písemnost doručuje, po dobu 15 dnů a zveřejněno způsobem umožňujícím dálkový přístup. Opatření obecné povahy se zveřejňuje též na úředních deskách obecních úřadů v obcích, jejichž správních obvodů se opatření obecné povahy týká, pokud se opatření vztahuje k provozu v zastavěném území obce nebo může-li dojít ke zvýšení hustoty provozu v zastavěném území dotčené obce.

Vyvěšeno dne:

Sejmuto dne:

Obdrží:

DI PČR KŘP KHK, SpSil KHK

dotčená Obec: Libuň – žádáme o vyvěšení

DIO AZ GEO - GEOLOGICKÝ PRŮZKUM - I/35 Čimýšl - Úlibice

25002

17.2. - 21.2.2025

Geologický průzkum bude proveden formou vrtů. Práce budou probíhat vždy na jednom pracovním místě, po dokončení práce v první části na jednom místě bude pracovní místo přemístěno k druhému vytyčenému bodu. Na komunikaci bude použito dopravní značení dle příloženého schématu.

Jeden vrt bude trvat max. jeden den, do této doby je započítána rezerva v případě nenadálých okolností.

Řízení provozu bude provedeno regulovčičky, v případě potřeby bude řízen vjezd na I/35 od obce Čidlina z komunikace III/2846. Po ukončení prací bude přechodné dopravní značení odstraněno. DZ je možné v případě potřeby upravit dle stávající situace.

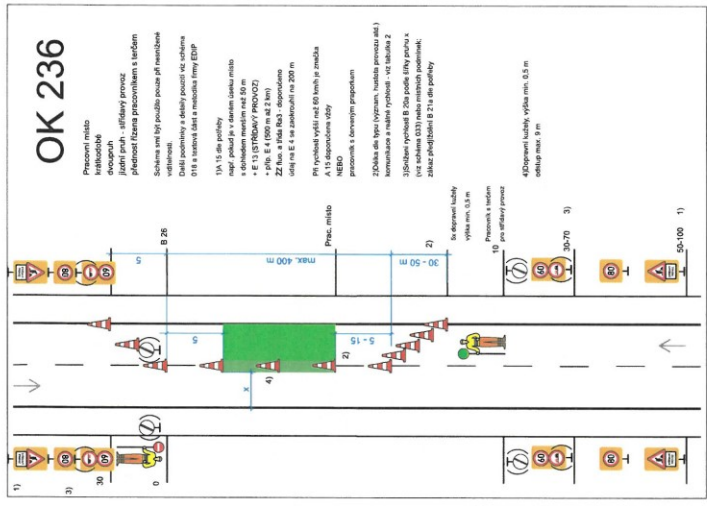
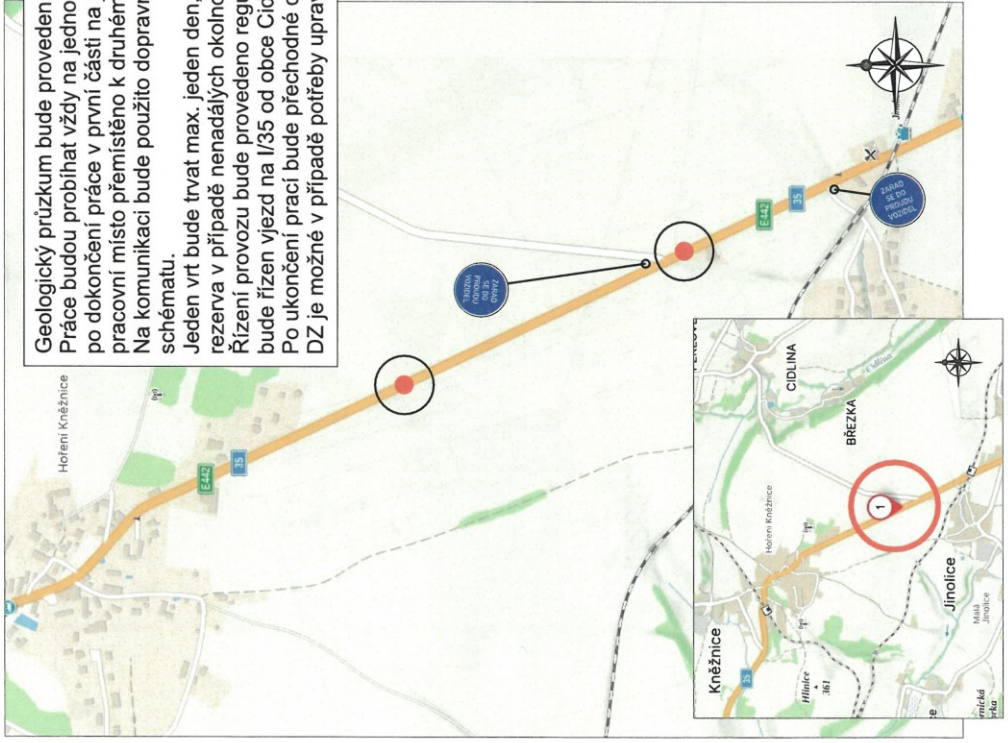

AZ Geo		INKA	
Zhotovitel	Liščí Gubavice (tel. 731 850 987 / e-mail. gubavice@inkaz.cz)	Datum	7.1.2025
Kraj	Liščí Gubavice (tel. 731 850 987 / e-mail. gubavice@inkaz.cz)	Č. zakázky	26902
Zápis projektant	Liščí Gubavice (tel. 731 850 987 / e-mail. gubavice@inkaz.cz)	Stupeň PD	-
Komponente	Zájemek Šebelka (tel. 865 275 134 / e-mail. soubek@inkaz.cz)	Měřítko	-
Kraj	Královhradecký Okres: Jičín	Formát	A3
Akce:	24AZ200100000021	DOPRAVNÍ INŽENÝRSKÉ OPATŘENÍ	
	I/35 Čimýšl - Úlibice, podrobný GTP		

DIO AZ GEO - GEOLOGICKÝ PRŮZKUM - I/35 ČÍMYŠI - ÚLIBICE

25002

17.2. - 21.2.2025

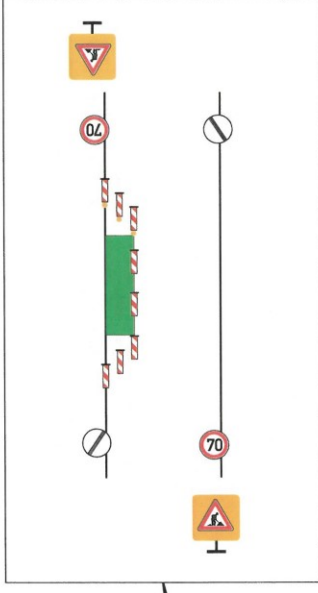
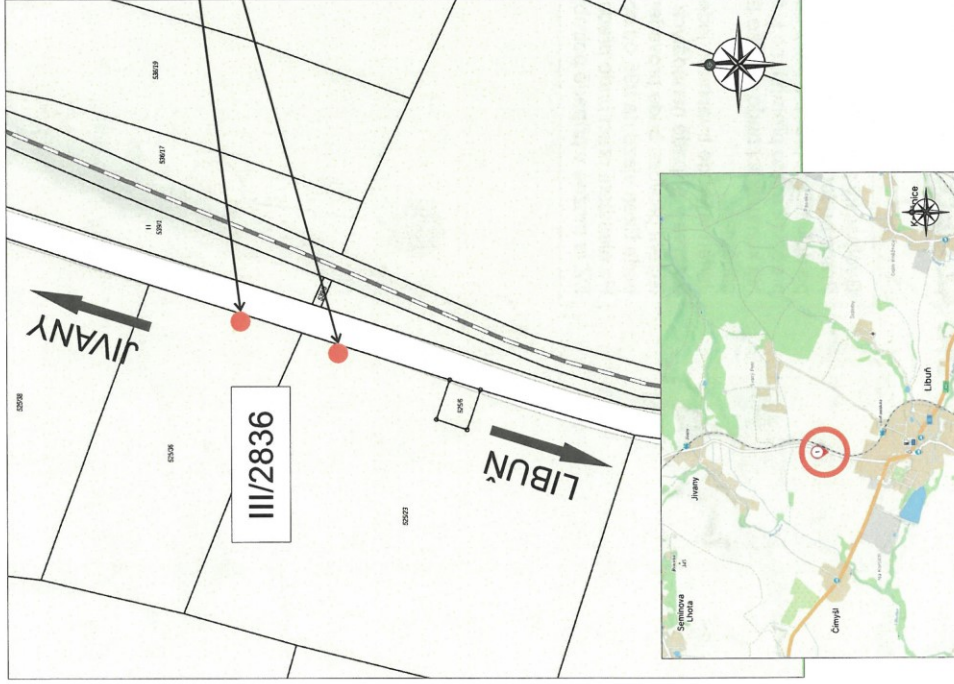

Geologický průzkum bude proveden formou vrtů. Práce budou probíhat vždy na jednom pracovním místě, po dokončení práce v první části na jednom místě bude pracovní místo přemístěno k druhému vytyčenému bodu. Na komunikaci bude použito dopravní značení dle příloženého schématu.
Jeden vrt bude trvat max. jeden den, do této doby je započítána rezerva v případě nenadálých okolností.
Na komunikaci III/2836 bude zachován průjezd.
Po ukončení prací bude přechodné dopravní značení odstraněno. DZ je možné v případě potřeby upravit dle stávající situace.

AZ Geo		INKA	
Zhotovitel:		Lubla Gubaneč / tel.: 711 850 987 / e-mail: gubane@inkaz.cz	
Kraj: Středočeský / okres: Jihlava		Zobř. profilant: Lubla Gubaneč / tel.: 711 850 987 / e-mail: gubane@inkaz.cz	
Město: Jihlava		Kontaktní: Zdeněk Ševčík / tel.: 602 273 134 / e-mail: sedvka@inkaz.cz	
Adresa: Křiž. Kolářského / okres: Jihlava		Adresa: Křiž. Kolářského / okres: Jihlava	
DATUM:	7.1.2025	Č.ZNAČKY:	25002
STUPĚŇ PD:		HERITKO:	-
FORMAT:	A3		
24AZ20010000021		I/35 ČÍMYŠI - ÚLIBICE, PODROBNÝ GTP	
DOPRAVNÍ INŽENYRSKÉ OPATŘENÍ			

DIO AZ GEO - GEOLOGICKÝ PRŮZKUM - I/35 ČÍMÝŠI - ÚLIBICE

25002

17.2. - 21.2.2025

I/35



III/2836



Na detailech jsou červenými body vyznačena místa, kde bude proveden geologický průzkum vrtem.

Krevilč: Lukáš Gubaneč / tel.: 731 656 987 / e-mail: gubane@inkaz.cz Zámek Gubaneč / tel.: 731 656 987 / e-mail: gubane@inkaz.cz		Datum: 7.1.2025 Č. zakázky: 25002	
Komentář: Zámek Šebelka / tel.: 602 272 134 / e-mail: sebelka@inkaz.cz Kraj: Královéhradecký / Okres: Jičín / Obec:		Styl: PD Měřítko: - Formát: A3	
Akce:		24AZ200100000021 I/35 Čímýši - Úlibice, podrobný GTP DOPRAVNÍ INŽENÝRSKÉ OPATŘENÍ	